

Estensione al 1756

(scala 1:10.000)

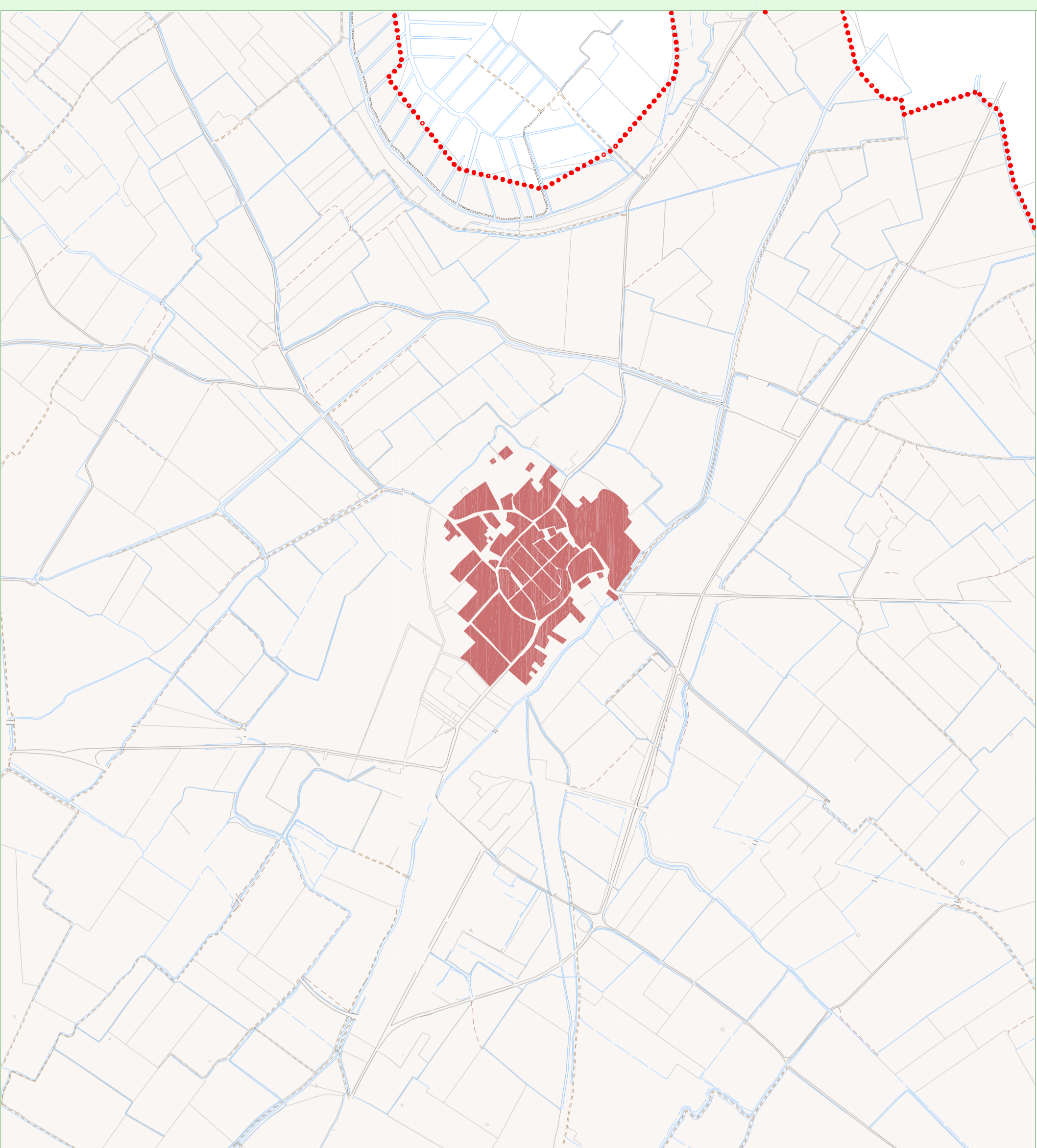

Estensione al 1887

(scala 1:10.000)

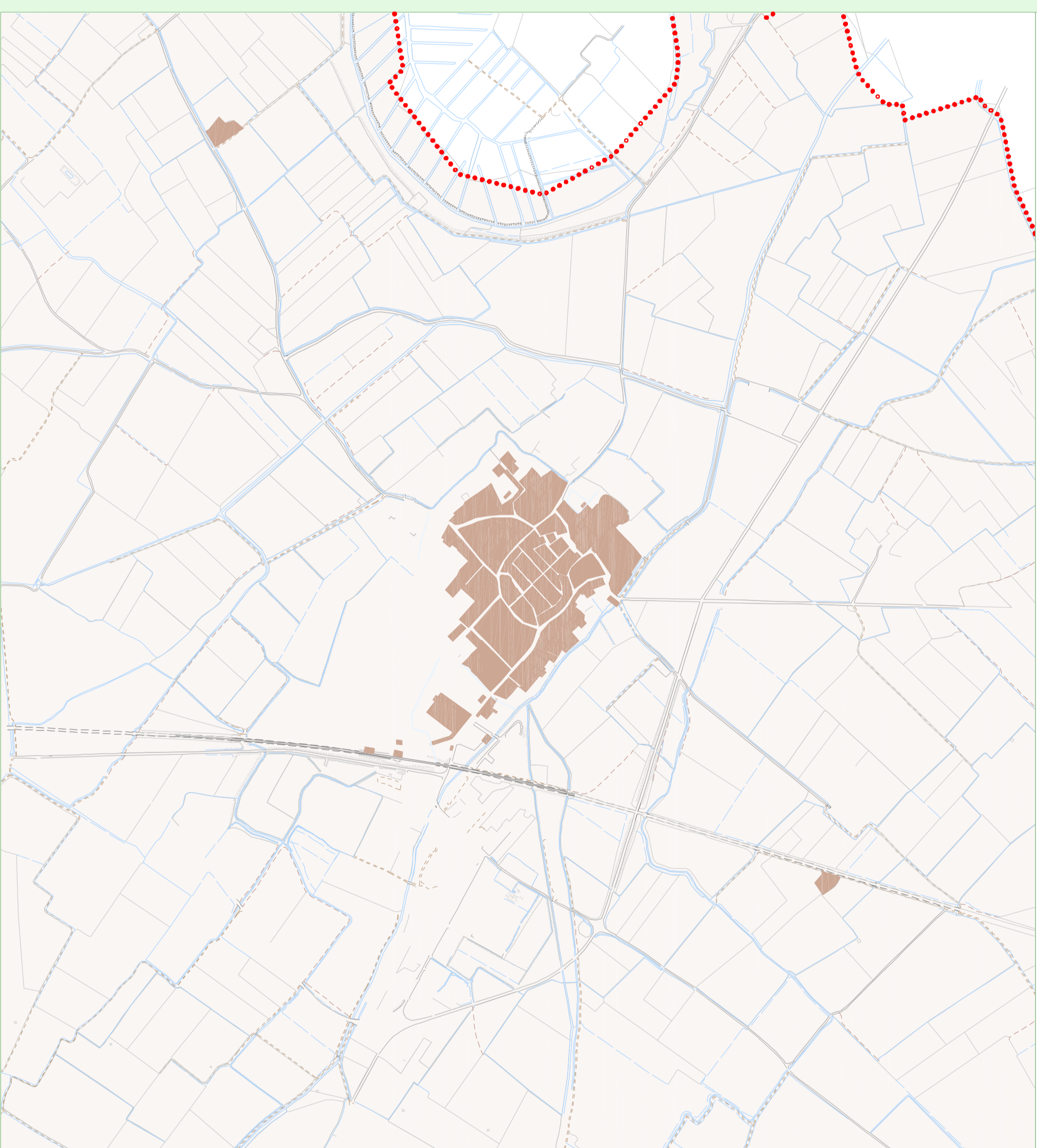

Estensione al 1993

(scala 1:10.000)

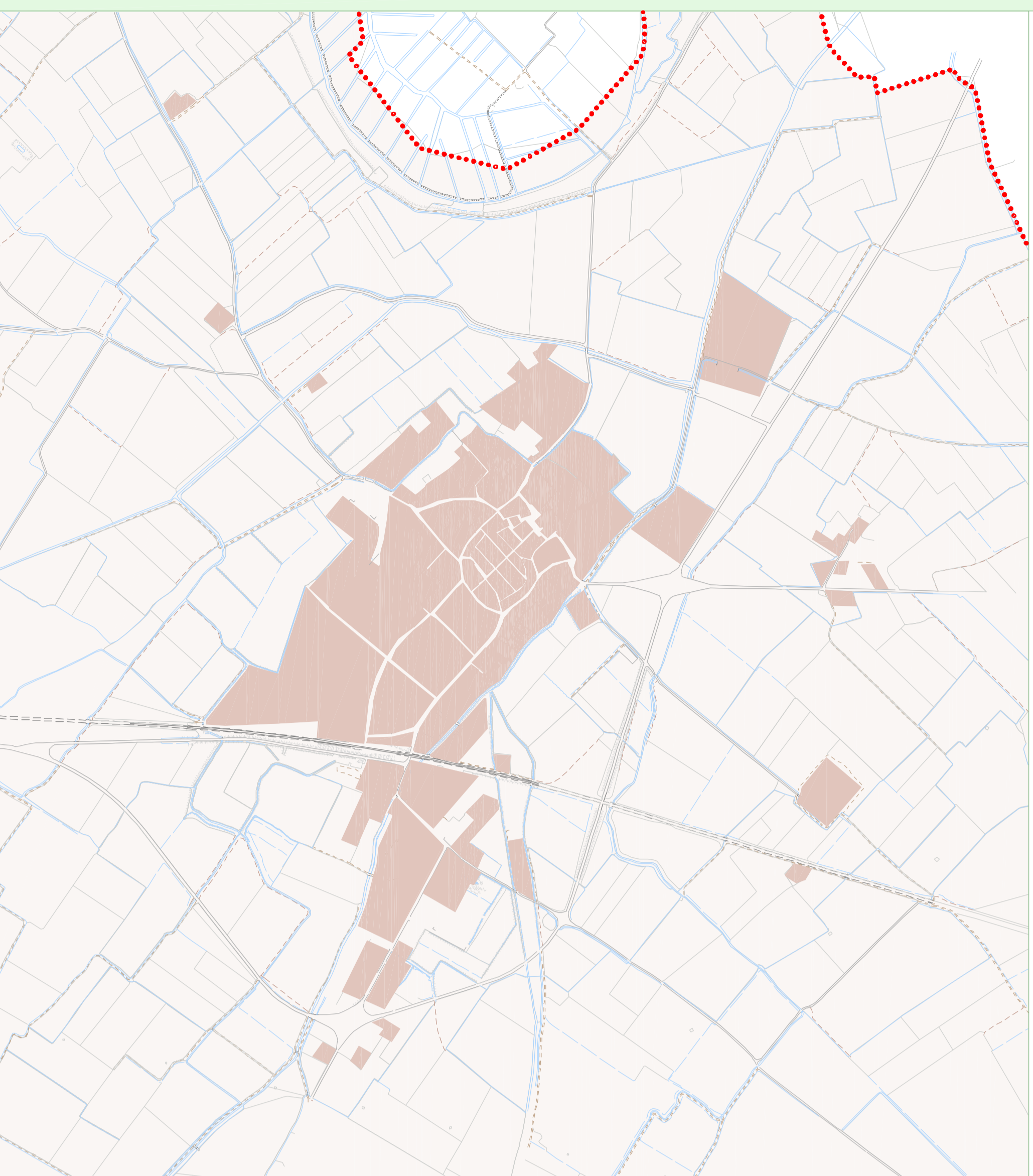

Estensione al 2008

(scala 1:10.000)

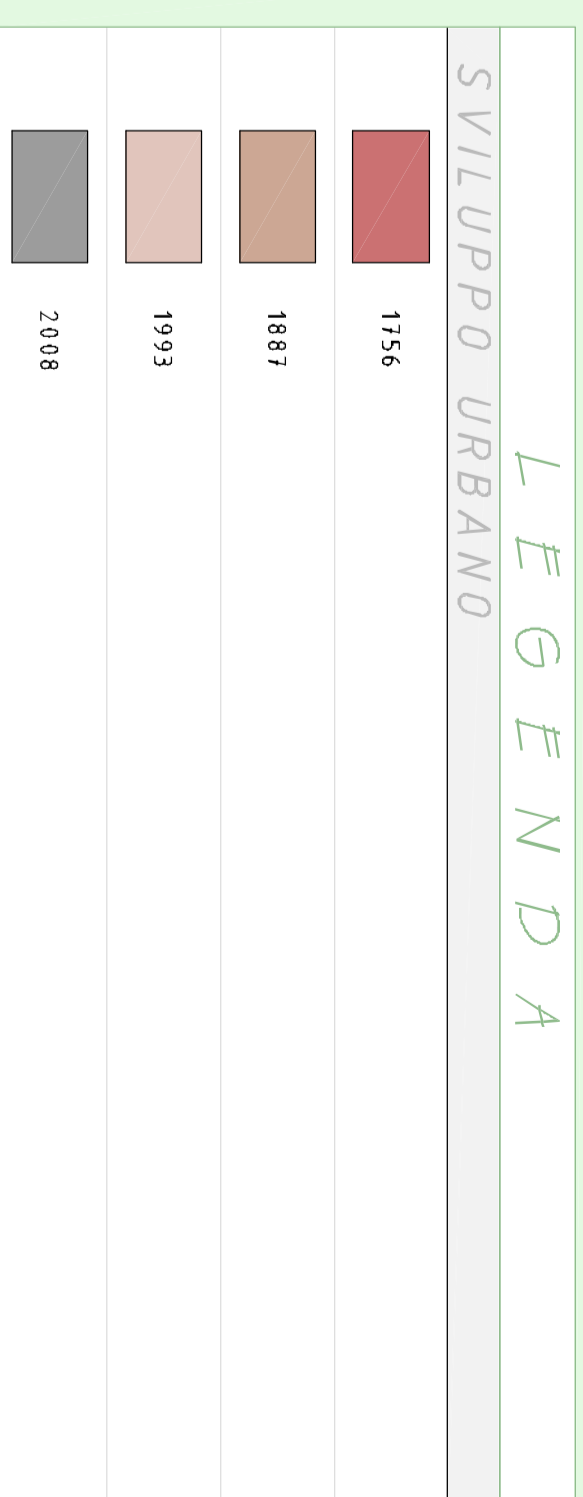
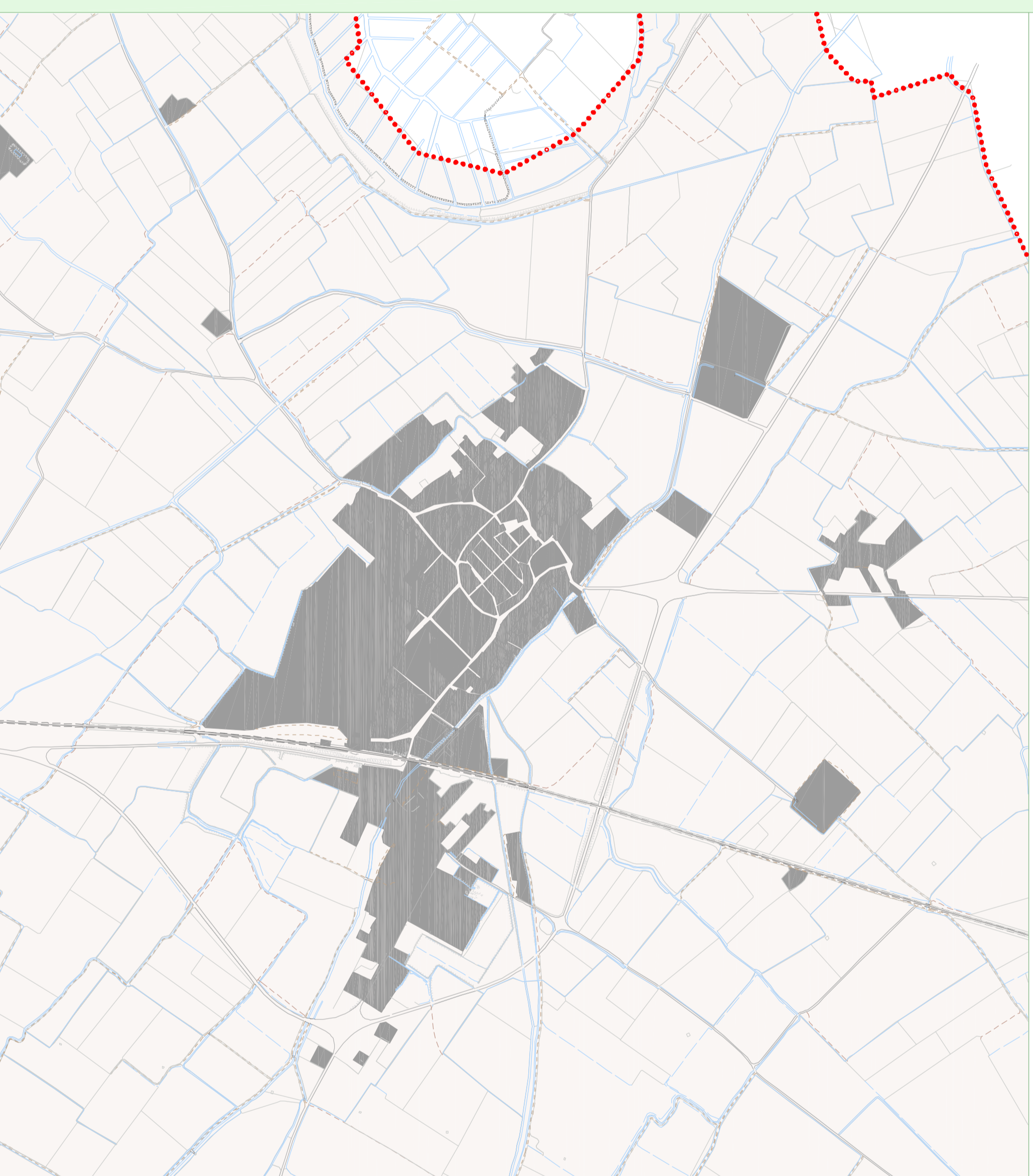

REGIONE LOMBARDA  
 COMUNE DI  
**SARTIRANA LOMELLINA**  
 PROVINCIA DI PAVIA



**PIANO DI GOVERNO DEL TERRITORIO**

Al sensi della L.R. n. 12 del 11/03/2005

**DOCUMENTO DI PIANO**  
 QUADRO CONOSCITIVO

**DdP 07** ANALISI DELLA CRESCITA URBANA

Scala elaborati:  
1:10000

Var. di Revisione	Data	Redatto	Controllo	Approvato	Adottato dal Consiglio Comunale con deliberazione n. del / /	Approvato definitivamente dal C.C. con deliberazione n. del / /
1	11/12/11	RT	F.L.	PL		
0	10/04/2011	RT	F.L.	PL		



Doc. Elaborato da: Dott. Ernesto Pavesiotti Geronzi

Doc. Elaborato da: Dott.ssa Argilla Maria Nadia

Doc. Elaborato da: Geom. Saverio Pristi

Doc. Elaborato da: Arch. Maria Landi

**STUDIO DI INGEGNERIA ASSOCIATO**  
 ING. FABIO LUIGI MARZI, ING. GIULIO GIANI  
 VIA S. PIETRO 10, 27020 FRODOLO (PV)

Ing. Silvio Lorenzi  
 Ing. Riccardo Tacca

Doc. Elaborato da: Ing. Antonio Grandi